

spec&price

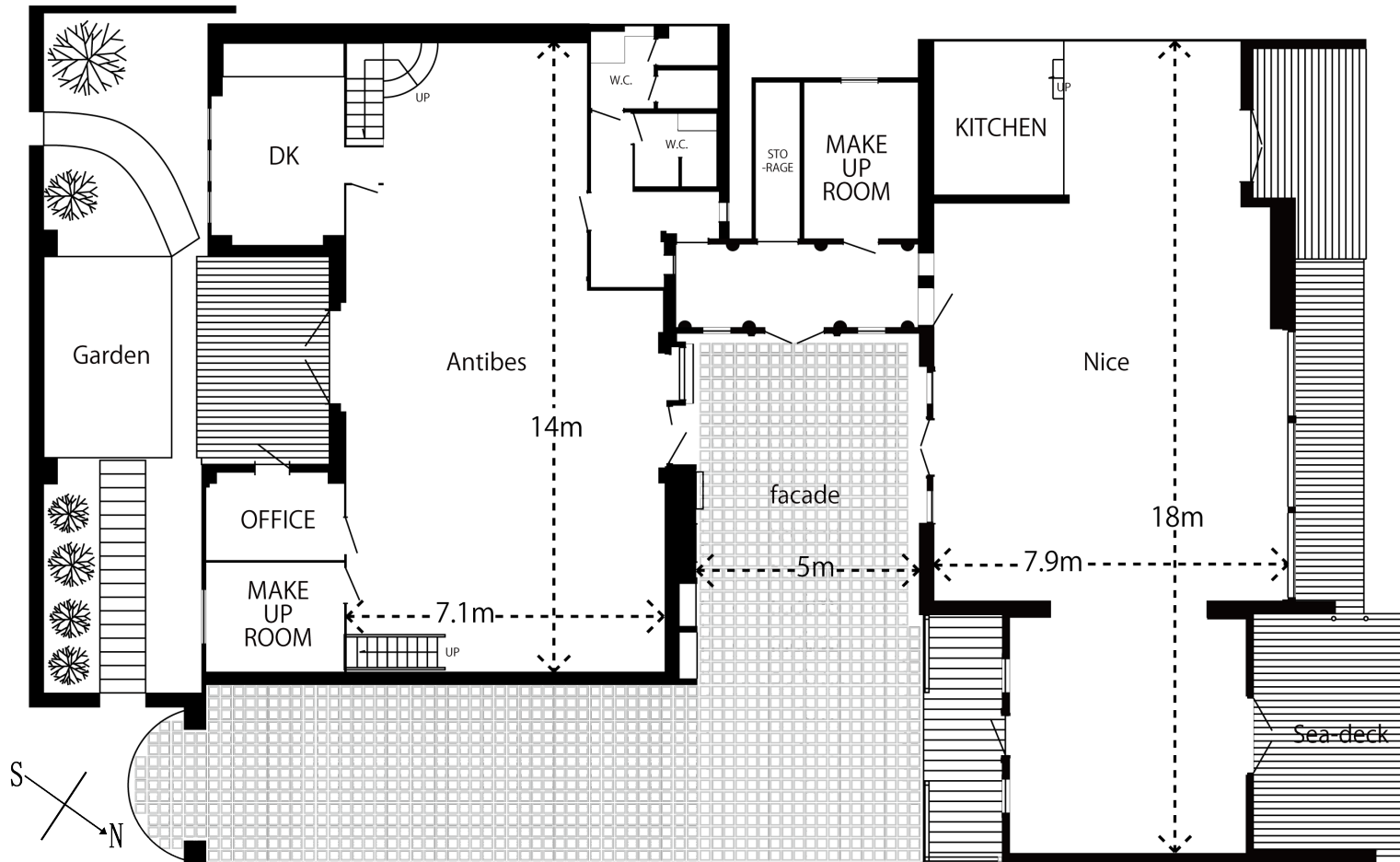

所在地 江東区新木場3-4-12

<i>Antibes</i>	(アンティープ)	スチール	¥25,000/h	ムービー	¥35,000/h
<i>Nice</i>	(ニース)	スチール	¥25,000/h	ムービー	¥35,000/h
<i>facade</i>	(ファサード)	スチール	¥12,000/h	ムービー	¥16,800/h

※金額はすべて税別です。

※仮予約の期限は、1週間前までとさせていただきます。

※最低使用時間は5時間からとなります。土日祝祭、20:00~9:00は20%増しになります。

※撮影日から1週間以内のご予約はできません。決定のみの受付となりますのでご了承ください。

※カメラマン2名以上の同時撮影は、1名につき¥5,000増/h 税別とさせていただきます。

※facade(ファサード)はNice(ニース)をご決定の場合に追加(有料)でお使いいただけます。

予約受付 受付時間 10:00~18:00(月~金)

連絡先 株式会社ヴァンス TEL 03-5621-7577 FAX 03-5621-7576

Antibes 利用規定

Antibes スチール撮影 ¥25,000/h

Antibes ムービー撮影 ¥35,000/h

株式会社ヴェンス

〒135-0031 江東区佐賀2-1-11

tel:03-5621-7577 fax:03-5621-7576

mail:vence@owlcompany.jp

※金額はすべて税別です。

※最低使用時間は、5時間からとなっております。

※20:00～9:00、および土日祝祭は、20%アップとなります。

※カメラマン2名以上の同時撮影は、1名につき¥5,000増/h 税別とさせていただきます。

※メイキング撮影は別料金となります。別途ご相談ください。

キャンセル料 仮予約の場合、御利用予定金額から下記の割合でキャンセル料が発生します。

6日前	5日前	4日前	3日前	2日前	前日	当日
10%	20%	30%	50%	70%	100%	100%

※決定後のキャンセル料は日数に関わらず100%発生します

※スタジオの利用時間の清算は、15分単位とさせていただきます。

支払条件

原則として撮影終了後、現金にてお願い致します。

2回目以降のご利用で、口座取引確認書を返信いただけたお客様は

口座振込みをご利用いただけます。手形、カードの御利用はできません。

利用上の注意事項

1.当スタジオでは、撮影内容を確認させていただいた上でお貸しすることになることをご了承ください。

2.利用可能時間について

9:00～20:00 ※但し、日没後のストロボ撮影はできません。

※利用時間は申込時に確定させていただきます。

※利用時間には、準備、後片付けの時間を含みます。

※利用時間外の撮影をご希望の方は別途ご相談下さい。

3.駐車場について

駐車スペースは限られておりますので、事前に御予約をお願いします。

4.照明・電気などについて

当スタジオの電気容量は8kw (100V)、6kw (200V)となっております(メイクルームは別途4kw (100V))。

電源車をお持ちの場合騒音の問題がございますので、サイレントカーに限定させていただきます。

また、駐車スペースに限りがございますので、必ず事前にご相談ください。

5.特殊な撮影について

大量の水をご使用になる、スモーク等を焚くなど、他特殊な撮影

また、公序良俗に反する撮影はお断りいたします。ヌード、及び類する撮影は原則禁止となります。

防音設備はございませんので、同録撮影の際は事前にご確認をお願いします。

6.機材、スタッフ、備品類について

当スタジオでは、スタジオマンは常駐しておりませんのでご了承下さい。

バックペーパー、トレペなど消耗品、機材の常備はございません。事前にご注文ください。

ガスコンロ、電子レンジ完備。

7.その他

①アンティーク家具、重い家具などの移動は必ずスタジオスタッフの立ち会いのもとにお願いします。

②当スタジオの建物、壁、什器・備品等を汚破損・紛失された場合は、実費請求させていただきます。

③火の使用はご遠慮ください。

④高音を発する楽器類(ドラム・トランペット等)の持込は、騒音の問題となりますのでご遠慮ください。

⑤エレベーターは他のスタジオとの共用になります。長時間の占有はできませんのでご了承ください。

⑥スタジオ敷地外での撮影はお断りしております。

⑦喫煙は所定の場所以外ではご遠慮ください。スタジオ内は禁煙です。

Nice 利用規定

Nice スチール撮影 ¥25,000/h

Nice ムービー撮影 ¥35,000/h

株式会社ヴァンス

〒135-0031 江東区佐賀2-1-11

tel:03-5621-7577 fax:03-5621-7576

mail:vence@owlcompany.jp

※金額はすべて税別です。

※最低使用時間は、5時間からとなっております。

※20:00～9:00、および土日祝祭は、20%アップとなります。

※カメラマン2名以上の同時撮影は、1名につき¥5,000増/h 税別とさせていただきます。

※メイキング撮影は別料金となります。別途ご相談ください。

キャンセル料 仮予約の場合、御利用予定金額から下記の割合でキャンセル料が発生します。

6日前	5日前	4日前	3日前	2日前	前日	当日
10%	20%	30%	50%	70%	100%	100%

※決定後のキャンセル料は日数に関わらず100%発生します。

※スタジオの利用時間の清算は、15分単位とさせていただきます。

支払条件

原則として撮影終了後、現金にてお願い致します。

2回目以降のご利用で、口座取引確認書を返信いただけたお客様は

口座振込みをご利用いただけます。手形、カードの御利用はできません。

利用上の注意事項

1.当スタジオでは、撮影内容を確認させていただいた上でお貸しすることになることをご了承ください。

2.利用可能時間について

9:00～20:00 ※但し、日没後のストロボ撮影はできません。

※利用時間は申込時に確定していただきます。

※利用時間には、準備、後片付けの時間を含みます。

※利用時間外の撮影をご希望の方は別途ご相談下さい。

3.駐車場について

駐車スペースは限られておりますので、事前に御予約をお願いします。

4.照明・電気などについて

当スタジオの電気容量は6KW (100V)(メイクルームを含む)、6KW (200V)となって

電源車をお持ちの場合騒音の問題がございますので、サイレントカーに限定させていただきます。

また、駐車スペースに限りがございますので、必ず事前にご相談ください。

5.特殊な撮影について

大量の水をご使用になる、スモーク等を焚くなど、他特殊な撮影

また、公序良俗に反する撮影はお断りいたします。ヌード、及び類する撮影は原則禁止となります。

防音設備はございませんので、同録撮影の際は事前にご確認をお願いします。

6.機材、スタッフ、備品類について

当スタジオでは、スタジオマンは常駐しておりませんのでご了承下さい。

バックペーパー、トレペなど消耗品、機材の常備はございません。事前にご注文ください。

7.その他

①アンティーク家具、重い家具などの移動は必ずスタジオスタッフの立ち会いのもとをお願いします。

②当スタジオの建物、壁、什器・備品等を汚破損・紛失された場合は、実費請求させていただきます。

③火の使用はご遠慮ください。

④高音を発する楽器類(ドラム・トランペット等)の持込は、騒音の問題となりますのでご遠慮ください。

⑤エレベーターは他のスタジオとの共用になります。長時間の占有はできませんのでご了承ください。

⑥スタジオ敷地外での撮影はお断りしております。

⑦喫煙は所定の場所以外ではご遠慮ください。スタジオ内は禁煙です。

レンタル機材申込書

株式会社ヴァンス
 〒135-0031
 東京都江東区佐賀2-1-11
 tel:03-5621-7577
 fax:03-5621-7576
 mail:vence@owlcompany.jp

様

機材のレンタルをご希望される方は、お手数ですが
 下記にご記入の上、ご返信ください。

Antibes Nice facade

年 月 日 ()

照明	HMI ARI 1200w	¥15,000
	HMI Pro Daylight 800w	¥13,500
	キノフロ4灯(40W×4)	¥8,000
	Pro7 3000w 1台1灯セット	¥12,000
	Pro7 1500w 1台1灯セット	¥8,000
	Proヘッド 追加 1灯	¥2,000
	Pro7 3000w ゼネレーターのみ 1台	¥10,000
	Pro7 1500w ゼネレーターのみ 1台	¥6,000
	Pro8a 1200w 1台1灯セット	¥10,000
	Pro8a 1200w ゼネレータのみ 1台	¥8,000
	エアーリモート	¥2,000
	Proヘッド延長コード	¥500
	Pro リングライト(モデリング付き)	¥10,000
	ソフトライトリフレクター白(オパライト)50cm グリット付き	¥3,000
	ソフトライトリフレクター銀(オパライト)50cm グリット付き	¥3,000
	キミーラ プロバンク L (180cm×135cm)	¥5,000
	キミーラ プロバンク M (120cm×90cm)	¥2,000
	キミーラ プロバンク S (60cm×80cm)	¥2,000
スタンド	ライトスタンド	¥500
	ライトスタンド3段(3.5m)ローラーなし	¥1,000
	ハイスタ マッシュューズミディアムローラースタンド(4m)	¥2,500
	センチュリー	¥1,000
	スーパーブーム(スタンド カウンターウエイト付き)	¥3,000
	オートポール	¥1,000
	オートポール延長	¥500
	ロースタンド	¥700
その他	スーパークランプ	¥400
	ダブルクランプ	¥800
	ジョーズクランプ	¥300
	ブラックフラッグ(45×60cm)	¥600
	ブラックフラッグ(60×90cm)	¥700
	カラフラッグ(45×60cm)	¥500
	カラフラッグ(60×90cm)	¥600
	送風機 JET STREAM WIND MACHINE	¥5,000
	ブローア送風機(スポットで風が送れます)	¥2,000
	VAL-PH バルシックス ジェットヒーター(灯油込)	¥6,000
	スタンドミラー(姿見)	¥500
	紗幕3.0m×3.0m(フレームスタンド別)	¥3,500

※ストロボセットには、スタンド1本、アンブレラ1本、シンクロコードがついています。

※HMI キノフロには、すべてスタンドつきます。

※レフ板 ウェイト サイコロ アイランプは無料です。

※リストに無いものは外注でお受けします。(別途手数料を申し受けます)

月 日 17:00までに03-5621-7576までご返信ください。

※期日を過ぎてからのお申し込みには、対応できません。ご了承ください。

※金額はすべて税別です。

◎スチール撮影時のメイキングムービーについて

弊社では、メイキング映像などの撮影の急増に伴い、以下のような料金体制をとらせていただくことになりました。

三脚を立て、照明、音声などのスタッフなどがある本格的な撮影の場合
→スタジオ料金全体をムービー料金で清算させていただきます。

スチール、ムービー含め、カメラが2台以上入る場合
→2カメラ料金（1台につき、+¥5,000/h税別）となります。

商用で使わない個人用記録ムービー（携帯での撮影等）の場合、
誓約書にご署名いただいた後、撮影許可をお出ししますのご相談ください。

◎小規模ムービー撮影について

利用時間5時間以内、スタッフ総人数10名以下、カメラ1台でのムービー撮影はスチール料金となります。
ただし、スタジオ内完全現状復帰、ゴミのお持ち帰りをお願いします。

◎ロケハンについて

ロケハンの受付時間は、平日10:00~18:00、1時間以内をお願いします。
2時間目からのご利用はスチール料金/hで承ります。

土日祝祭のロケハンはお断りしております。やむを得ない理由でご希望のお客様には
¥10,000(税別)(1時間以内)で承ります。2時間目からのご利用はスチール料金/hで承ります。
(都合によってご希望に添えないことがあります。)

◎機材、荷物の搬入について

機材や撮影物を宅配便等で送られる場合は事前に日時、個数等をお知らせください。
土日祝祭は受け取りができませんのでご注意ください。
BAYSIDEannexはスタッフが常駐していません。時間指定のお荷物のみお預かりします。

◎その他

REVERSIDE「ciel」は、fremissementまたはcycloを借りていただいた場合のみ予約できます。
BAYSIDE「entrance」は、Le, chateletまたはLoftsを借りていただいた場合のみ予約できます。
BAYSIDE annex「facade」は、Niceを借りていただいた場合のみ予約できます。

道路、歩道での撮影や照明の設置などはお客様自身での使用許可をお願いします。

ご利用のスタジオ以外の家具は、当日使用していない場合のみレンタルできます。
料金はスタッフまでご相談ください。

駐車場は駐車できる台数がスタジオごとに決まっています。規定台数を超過して駐車をご希望の場合、
弊社駐車場に空きがある場合には、1台につき ¥2,000/day(税別)でご利用可能です。

楽器演奏を伴う撮影は、時間、撮影場所に制限がございますので必ず事前にご相談ください。