

2F La seine

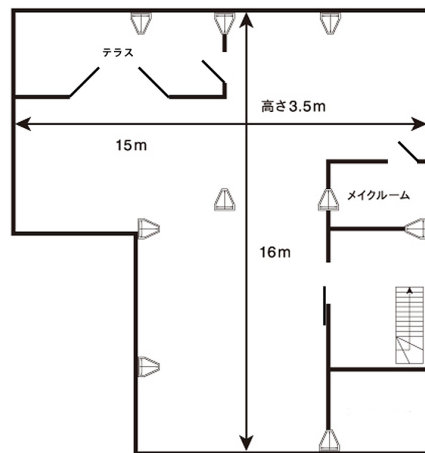

3F L'Eiffel

4F cyclo

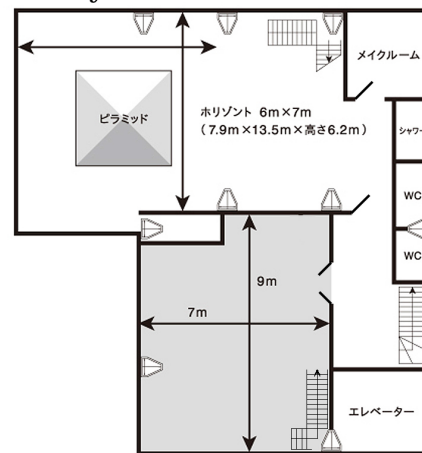

4F fremissement

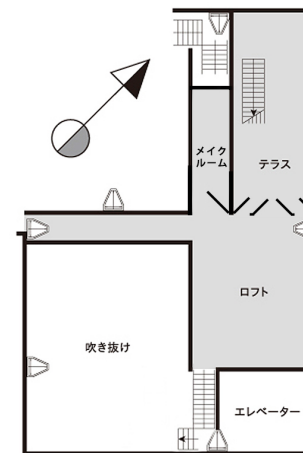

5F fremissement

La, seine	(セーズ)	スチール	¥28,000/h	ムービー	¥39,000/h
L' Eiffle	(レッフェル)	スチール	¥25,000/h	ムービー	¥35,000/h
fremissement	(フレミスマン)	スチール	¥22,000/h	ムービー	¥30,800/h
cyclo	(シクロ)	スチール	¥15,000/h	ムービー	¥21,000/h
CIEL	(シエル)	スチール	¥10,000/h	ムービー	¥14,000/h

※CIEL(屋上)は、fremissementかcycloと同時にレンタルしていただく場合のみ使用できます。

※仮予約の期限は、1週間前までとさせていただきます。

※最低使用時間は5時間からとなります。土日祝祭、20:00~9:00は20%増しになります。

※金額はすべて税別です。

※撮影日から1週間以内のご予約はできません。決定のみの受付ですのでご了承ください。

※カメラマン2名以上の同時撮影 (メイキング含む)は、1名につき¥5,000増/h 税別とさせていただきます。

※cycloは自社カメラマン優先スタジオとなっております。レンタルのご予約は1週間前から可能です。

予約受付 受付時間 10:00~18:00(月~金)

連絡先 株式会社ヴァンス TEL 03-5621-7577 FAX 03-5621-7576

cyclo 利用規定

スチール撮影の利用 ¥15,000/h

ムービー撮影の利用 ¥21,000/h

株式会社ヴァンス

〒135-0031 江東区佐賀2-1-11

tel:03-5621-7577 fax:03-5621-7576

mail:vence@owlcompany.jp

※金額はすべて税別です。

※最低使用時間は、5時間からとなっております。

※20:00～9:00、および土日祝祭は、20%アップとなります。

※カメラマン2名以上の同時撮影は、1名につき¥5,000増/h 税別とさせていただきます。

※メイキング撮影は別料金となります。別途ご相談ください。

キャンセル料 仮予約の場合、御利用予定金額から下記の割合でキャンセル料が発生します。

6日前	5日前	4日前	3日前	2日前	前日	当日
10%	20%	30%	50%	70%	100%	100%

※決定後のキャンセル料は日数に関わらず100%発生します。

スタジオの利用時間の清算は、15分単位とさせていただきます。

支払条件

原則として撮影終了後、現金にてお願い致します。

2回目以降のご利用で、口座取引確認書を返信いただけたお客様は

口座振込みをご利用いただけます。手形、カードの御利用はできません。

利用上の注意事項

1.当スタジオでは、撮影内容を確認させていただいた上でお貸しすることになることをご了承ください。

2.利用可能時間について

9:00～20:00

※利用時間は申込時に確定していただきます。

※利用時間には、準備、後片付けの時間を含みます。

※利用時間外の撮影をご希望の方は別途ご相談下さい。

3.駐車場について

駐車スペースは限られております。満車の場合、近隣の駐車場をご案内させていただきます。

弊社駐車場に空きがある場合は、追加料金として1台¥2000/dayでご利用になれます。

4.照明・電気などについて

当スタジオの電気容量は24KW(100V)となっております。

電源車をお持ちの場合騒音の問題がございますので、サイレントカーに限定させていただきます。

また、駐車スペースが無い都合上、事前にご相談ください。

5.特殊な撮影について

大量の水をご使用になる、スモーク等を焚くなど、他特殊な撮影

また、公序良俗に反する撮影はお断りいたします。ヌード、及び類する撮影は原則禁止となります。

6.機材、スタッフ、備品類について

当スタジオでは、スタジオマンは常駐しておりませんのでご了承下さい。

バックペーパー、トレペなど消耗品、機材の常備はございません。事前にご注文ください。

7.その他

①アンティーク家具、重い家具などの移動は必ずスタジオスタッフの立ち会いのもとにお願いします。

②当スタジオの建物、壁、什器・備品等を汚破損・紛失された場合は、実費請求させていただきます。

③火の使用はご遠慮ください。

④高音を発する楽器類(ドラム・トランペット等)の持込は、騒音の問題となりますのでご遠慮ください。

⑤エレベーターは他のスタジオとの共用になります。長時間の占有はできませんのでご了承ください。

⑥スタジオ外部での撮影はお断りしております。

⑦喫煙は所定の場所以外ではご遠慮ください。スタジオ内は禁煙です。

freissement 利用規定

スチール撮影の利用 ¥22,000/h
ムービー撮影の利用 ¥30,800/h

株式会社ヴァンス

〒135-0031 江東区佐賀2-1-11

tel:03-5621-7577 fax:03-5621-7576

mail:vence@owlcompany.jp

※金額はすべて税別です。

※最低使用時間は、5時間からとなっております。

※20:00～9:00、および土日祝祭は、20%アップとなります。

※カメラマン2名以上の同時撮影は、1名につき¥5,000増/h 税別とさせていただきます。

※メイキング撮影は別料金となります。別途ご相談ください。

キャンセル料 仮予約の場合、御利用予定金額から下記の割合でキャンセル料が発生します。

6日前	5日前	4日前	3日前	2日前	前日	当日
10%	20%	30%	50%	70%	100%	100%

※決定後のキャンセル料は日数に関わらず100%発生します。

スタジオの利用時間の清算は、15分単位とさせていただきます。

支払条件

原則として撮影終了後、現金にてお願い致します。

2回目以降のご利用で、口座取引確認書を返信いただけたお客様は

口座振込みをご利用いただけます。手形、カードの御利用はできません。

利用上の注意事項

1.当スタジオでは、撮影内容を確認させていただいた上でお貸しすることになることをご了承ください。

2.利用可能時間について

9:00～20:00 ※但し、日没後のストロボ撮影はできません。

※利用時間は申込時に確定させていただきます。

※利用時間には、準備、後片付けの時間を含みます。

※利用時間外の撮影をご希望の方は別途ご相談下さい。

3.駐車場について

駐車スペースは限られております。満車の場合、近隣の駐車場をご案内させていただきます。

弊社駐車場に空きがある場合は、追加料金として1台¥2000/dayでご利用になれます。

4.照明・電気などについて

当スタジオの電気容量は12KW(100V)となっております。

電源車をお持ちの場合騒音の問題がございますので、サイレントカーに限定させていただきます。

また、駐車スペースが無い都合上、事前にご相談ください。

5.特殊な撮影について

大量の水をご使用になる、スモーク等を焚くなど、他特殊な撮影

また、公序良俗に反する撮影はお断りいたします。ヌード、及び類する撮影は原則禁止となります。

6.機材、スタッフ、備品類について

当スタジオでは、スタジオマンは常駐しておりませんのでご了承下さい。

バックペーパー、トレペなど消耗品、機材の常備はございません。事前にご注文ください。

7.その他

①アンティーク家具、重い家具などの移動は必ずスタジオスタッフの立ち会いのもとにお願いします。

②当スタジオの建物、壁、什器・備品等を汚破損・紛失された場合は、実費請求させていただきます。

③火の使用はご遠慮ください。

④高音を発する楽器類(ドラム・トランペット等)の持込は、騒音の問題となりますのでご遠慮ください。

⑤エレベーターは他のスタジオとの共用になります。長時間の占有はできませんのでご了承ください。

⑥スタジオ外部での撮影はお断りしております。

⑦喫煙は所定の場所以外ではご遠慮ください。スタジオ内は禁煙です。

L'Eiffel利用規定

スチール撮影の利用 ¥25,000/h
ムービー撮影の利用 ¥35,000/h

株式会社ヴァンス

〒135-0031 江東区佐賀2-1-11

tel:03-5621-7577 fax:03-5621-7576

mail:vence@owlcompany.jp

※金額はすべて税別です。

※最低使用時間は、5時間からとなっております。

※20:00～9:00、および土日祝祭は、20%アップとなります。

※カメラマン2名以上の同時撮影は、1名につき¥5,000増/h 税別とさせていただきます。

※メイキング撮影は別料金となります。別途ご相談ください。

キャンセル料 仮予約の場合、御利用予定金額から下記の割合でキャンセル料が発生します。

6日前	5日前	4日前	3日前	2日前	前日	当日
10%	20%	30%	50%	70%	100%	100%

※決定後のキャンセル料は日数に関わらず100%発生します。

スタジオの利用時間の清算は、15分単位とさせていただきます。

支払条件

原則として撮影終了後、現金にてお願い致します。

2回目以降のご利用で、口座取引確認書を返信いただけたお客様は

口座振込みをご利用いただけます。手形、カードの御利用はできません。

利用上の注意事項

1.当スタジオでは、撮影内容を確認させていただいた上でお貸しすることになることをご了承ください。

2.利用可能時間について

9:00～20:00 ※但し、日没後のストロボ撮影はできません。

※利用時間は申込時に確定させていただきます。

※利用時間には、準備、後片付けの時間を含みます。

※利用時間外の撮影をご希望の方は別途ご相談下さい。

3.駐車場について

駐車スペースは限られております。満車の場合、近隣の駐車場をご案内させていただきます。

弊社駐車場に空きがある場合は、追加料金として1台¥2000/dayでご利用になれます。

4.照明・電気などについて

当スタジオの電気容量は9KW(100V)となっております。

電源車をお持ちの場合騒音の問題がございますので、サイレントカーに限定させていただきます。

また、駐車スペースが無い都合上、事前にご相談ください。

5.特殊な撮影について

大量の水をご使用になる、スモーク等を焚くなど、他特殊な撮影

また、公序良俗に反する撮影はお断りいたします。ヌード、及び類する撮影は原則禁止となります。

6.機材、スタッフ、備品類について

当スタジオでは、スタジオマンは常駐しておりませんのでご了承下さい。

バックペーパー、トレペなど消耗品、機材の常備はございません。事前にご注文ください。

7.その他

①アンティーク家具、重い家具などの移動は必ずスタジオスタッフの立ち会いのもとにお願いします。

②当スタジオの建物、壁、什器・備品等を汚破損・紛失された場合は、実費請求させていただきます。

③火の使用はご遠慮ください。

④高音を発する楽器類(ドラム・トランペット等)の持込は、騒音の問題となりますのでご遠慮ください。

⑤エレベーターは他のスタジオとの共用になります。長時間の占有はできませんのでご了承ください。

⑥スタジオ外部での撮影はお断りしております。

⑦喫煙は所定の場所以外ではご遠慮ください。スタジオ内は禁煙です。

La, seine利用規定

スチール撮影の利用 ¥28,000/h
ムービー撮影の利用 ¥39,000/h

株式会社ヴァンス

〒135-0031 江東区佐賀2-1-11

tel:03-5621-7577 fax:03-5621-7576

mail:vence@owlcompany.jp

※金額はすべて税別です。

※最低使用時間は、5時間からとなっております。

※20:00～9:00、および土日祝祭は、20%アップとなります。

※カメラマン2名以上の同時撮影は、1名につき¥5,000増/h 税別とさせていただきます。

※メイキング撮影は別料金となります。別途ご相談ください。

キャンセル料 仮予約の場合、御利用予定金額から下記の割合でキャンセル料が発生します。

6日前	5日前	4日前	3日前	2日前	前日	当日
10%	20%	30%	50%	70%	100%	100%

※決定後のキャンセル料は日数に関わらず100%発生します。

スタジオの利用時間の清算は、15分単位とさせていただきます。

支払条件

原則として撮影終了後、現金にてお願い致します。

2回目以降のご利用で、口座取引確認書を返信いただけたお客様は

口座振込みをご利用いただけます。手形、カードの御利用はできません。

利用上の注意事項

1.当スタジオでは、撮影内容を確認させていただいた上でお貸しすることになることをご了承ください。

2.利用可能時間について

9:00～20:00 ※但し、日没後のストロボ撮影はできません。

※利用時間は申込時に確定させていただきます。

※利用時間には、準備、後片付けの時間を含みます。

※利用時間外の撮影をご希望の方は別途ご相談下さい。

3.駐車場について

駐車スペースは限られております。満車の場合、近隣の駐車場をご案内させていただきます。

弊社駐車場に空きがある場合は、追加料金として1台¥2000/dayでご利用になれます。

4.照明・電気などについて

当スタジオの電気容量は15KW(100V)となっております。

電源車をお持ちの場合騒音の問題がございますので、サイレントカーに限定させていただきます。

また、駐車スペースが無い都合上、事前にご相談ください。

5.特殊な撮影について

大量の水をご使用になる、スモーク等を焚くなど、他特殊な撮影

また、公序良俗に反する撮影はお断りいたします。ヌード、及び類する撮影は原則禁止となります。

6.機材、スタッフ、備品類について

当スタジオでは、スタジオマンは常駐しておりませんのでご了承下さい。

バックペーパー、トレペなど消耗品、機材の常備はございません。事前にご注文ください。

I H 調理器 オープンレンジ完備 (ガスはありません。)

7.その他

①アンティーク家具、重い家具などの移動は必ずスタジオスタッフの立ち会いのもとにお願いします。

②当スタジオの建物、壁、什器・備品等を汚破損・紛失された場合は、実費請求させていただきます。

③火の使用はご遠慮ください。

④高音を発する楽器類(ドラム・トランペット等)の持込は、騒音の問題となりますのでご遠慮ください。

⑤エレベーターは他のスタジオとの共用になります。長時間の占有はできませんのでご了承ください。

⑥スタジオ外部での撮影はお断りしております。

⑦喫煙は所定の場所以外ではご遠慮ください。スタジオ内は禁煙です。

お客様各位

ご利用案内

◎スチール撮影時のメイキングムービーについて

弊社では、メイキング映像などの撮影の急増に伴い、以下のような料金体制をとらせていただくことになりました。

三脚を立て、照明、音声などのスタッフなどがある本格的な撮影の場合
→スタジオ料金全体をムービー料金で清算させていただきます。

スチール、ムービー含め、カメラが2台以上入る場合
→2カメラ料金（1台につき+¥5,000/h税別）となります。

商用で使わない個人用記録ムービー（携帯での撮影等）の場合、
誓約書にご署名いただいた後、撮影許可をお出ししますのでご相談ください。

◎小規模ムービー撮影について

利用時間5h以内、スタッフ総人数が10名以下、カメラ1台でのムービー撮影はスチール料金となります。
ただし、スタジオ内完全現状復帰、ゴミのお持ち帰りをお願いします。

◎ロケハンについて

ロケハンの受付時間は、平日10:00~18:00、1時間以内でお願いします。
2時間目からのご利用はスチール料金/hで承ります。

土日祝祭のロケハンはお断りしております。やむを得ない理由でご希望のお客様には
¥10,000（1時間以内）税別で承ります。2時間目からのご利用はスチール料金/hで承ります。
（都合によってご希望に添えないことがあります。）

◎機材、荷物の搬入について

機材や撮影物を宅配便等で送られる場合は事前に日時、個数等をお知らせください。
土日祝祭は受け取りができませんのでご注意ください。
BAY SIDEはスタッフが常駐していません。時間指定のお荷物のみお預かりします。

◎その他

REVERSIDE「ciel」は、fremissementまたはcycloを借りていただいた場合のみ予約できます。
BAYSIDE「entrance」は、Le.chateleteまたはLoftsを借りていただいた場合のみ予約できます。
BAYSIDE annex「facade」は、Niceを借りていただいた場合のみ予約できます。

道路、歩道での撮影や照明の設置などはお客様自身での使用許可をお願いします。

ご利用のスタジオ以外の家具は、当日使用していない場合のみレンタルできます。
料金はスタッフまでご相談ください。

駐車場は駐車できる台数がスタジオごとに決まっています。規定台数を超過して駐車をご希望の場合、
弊社駐車場に空きがある場合には、1台につき ¥2,000/day(税別)でご利用可能です。

楽器演奏を伴う撮影は、時間、撮影場所に制限がございますので必ず事前にご相談ください。

決 定  確 認 書
 v e n c e

様

株式会社ヴァンス
 〒135-0031 東京都江東区佐賀2-1-11
 tel:03-5621-7577 fax:03-5621-7576
 mail:vence@owlcompany.jp

この度はスタジオを御予約いただきましてありがとうございます。
 お手数ですが利用規定をお読みのうえ、下記にご記入ください(太枠内必須)。

スタジオ名	<input type="checkbox"/> L'Eiffel	<input type="checkbox"/> fremissement	<input type="checkbox"/> La, seine	<input type="checkbox"/> cyclo
撮影日	年 月 日 () 時 分 ~ 時 分 (時間)			
<small> ※ご利用時間は、搬入開始から退室終了までの予定をご記入ください。(5時間以上) ※深夜・早朝(20:00~9:00) 土日祝祭は、20%アップとなります。 ※キープ時間よりも前に終了した場合でもキープ時間での請求となりますので、了承ください。 ※決定連絡後はいかなる場合でもキャンセル料(利用最低時間100%)が発生します。 </small>				
御社名				TEL FAX
御住所	〒			
御担当者				携帯 Email
撮影内容	媒体 (号 発売)	<input type="checkbox"/> スチール <input type="checkbox"/> ムービー		
	クライアント	<input type="checkbox"/> その他()		
	テーマ	スタッフ人数 名		
<small>※ご請求先が異なる場合、下記にもご記入ください。</small>				
御社名				TEL FAX
御住所	〒			
御担当者				携帯 Email
支払方法	<input type="checkbox"/> 現金 <input type="checkbox"/> 振込み 支払いサイト 締め日 支払日 <small>※初回のお客様は現金での清算とさせていただきます。</small>			
カメラマン		連絡先		
スタイリスト		連絡先		
ヘアメイク		連絡先		
車両	駐車可能台数 乗用車1台となります。 <small>※予約以外の車両については、近隣の駐車場のご案内とさせていただきます。</small>			

※お手数ですが 月 日 () までにご返送ください。(fax:03-5621-7576)
 ※返送のない場合、キャンセルとさせていただきます。
 ※機材の発注は撮影日の3営業日前(土日祝休)までにご連絡ください(別紙参照)。
 ※別紙スタジオ利用規定を必ずお読みください。注意事項を守っていただけない場合、
 撮影を中止させていただきます。

上記内容、別紙スタジオ利用規定を確認しました。

署名

レンタル機材申込書

様

株式会社ヴァンス
〒135-0031
東京都江東区佐賀2-1-11
tel:03-5621-7577
fax:03-5621-7576
mail:vence@owlcompany.jp

機材のレンタルをご希望される方は、お手数ですが
下記にご記入の上、ご返信ください。

La, seine L'Eiffel fremissement cyclo

年 月 日 ()

照明	HMI ARRI 2500w (RIVERSIDEで利用の場合、C60コンセントボックスが必要)	¥25,000	
	C60コンセントボックス(設置費含む)	¥13,000	
	C60コンセントボックス(コンセントボックスのみ)	¥3,000	
	HMI ARRI 1200w	¥15,000	
	HMI Pro Daylight 800w	¥13,500	
	HMIブラックジャック400w	¥12,000	
	キノフロ4灯(40W×4)	¥8,000	
	キノフロ8灯(40W×8)	¥12,000	
	Pro8a 1200W 1台1灯セット	¥10,000	
	Pro8a 1200W ゼネレーターのみ 1台	¥8,000	
	Pro8a 2400W1台1灯セット	¥13,000	
	Pro8a 2400W ゼネレーターのみ 1台	¥11,000	
	Pro7 1500w 1台1灯セット	¥8,000	
	Pro7 1500w ゼネレーターのみ 1台	¥6,000	
	ProfotoB2 250w×2口(1台2灯セット)	¥6,000	
	ProfotoB2 250w×2口 ゼネレーターのみ 1台	¥4,000	
	Proヘッド 追加 1灯	¥2,000	
	Proヘッド 延長コード	¥500	
	Profoto グリッドセット	¥2,500	
	エアースクロー	¥4,000	
	エアリモート	¥2,000	
	Pro リングライト(モデリング付き)	¥10,000	
	ソフトライトリフレクター白(オパール)50cm	¥3,000	
	ソフトライトリフレクター銀(オパール)50cm	¥3,000	
	キミーラ プロバンク L (180cm×135cm)	¥5,000	
	キミーラ プロバンク M (120cm×90cm)	¥2,000	
	キミーラ プロバンク S (60cm×80cm)	¥2,000	
	ジャンボアンブレラ(Φ165cm 白)	¥3,000	
	MOLA mantti (マンティ)白(110cm)	¥7,000	
	cyclo FATIF 使用料(ゼネレーター別)1台	¥2,000	
	スタンド	ライトスタンド	¥500
		ハイスタ マッシュルームミディアムローラースタンド(4m)	¥2,500
		センチュリー	¥1,000
スーパーブーム(スタンド カウンターウエイト付き)		¥3,000	
オートポール		¥1,000	
オートポール延長		¥500	
ロースタンド		¥500	
その他	スーパーランプ	¥400	
	ダブルランプ	¥800	
	ジョーズランプ	¥300	
	ブラックフラッグ(45×60cm)	¥600	
	ブラックフラッグ(60×90cm)	¥700	
	カラフラッグ(45×60cm)	¥500	
	カラフラッグ(60×90cm)	¥600	
	黒布6m×6m	¥5,000	
	紗幕6m×6m	¥5,000	
	RE ファンII型	¥6,000	
	ブロー送風機(スポットで風が送れます)	¥2,000	
	VAL-PH バルシックス ジェットヒーター(灯油込)	¥6,000	
	スモークマシン ROSCO 1200 (リキッド代込)	¥10,000	
	スタンドミラー(姿見)	¥500	
	紗幕3.5m×3.5m(フレームスタンド別)	¥3,500	

※ストロボセットには、スタンド1本、アンブレラ1本、スクローコードがついています。

※HMI キノフロには、すべてスタンドつきます。

※レフ板 ウェイト サイコロ アイランプは無料です。

※リストに無いものは外注でお受けします。(別途手数料を申し受けます)

月 日 17:00までに03-5621-7576までご返信ください。

※期日を過ぎてからのお申し込みには、対応できません。ご了承ください。

※金額はすべて税別です。